MWST Nr.
CHE-113.604.739 MWST

Fux Elektrowerkzeuge GmbH
Dorfstrasse 20b • 4444 Rümlingen
Telefon: 062 791 44 44
Natel: 079 247 44 44
Fax: 062 299 26 74
info@fuxtools.ch • www.fuxtools.ch

• Elektrowerkzeuge
• Rasenmäher
• Benzin-Geräte
• Kleingeräte
• Verkauf und Rep.

PDF erstellt am: 27.11.2026
Alle Angaben ohne Gewähr und solange Vorrat reicht!

Pro-Fit Lochsägen HSS-Bi-Metall CLASSIC Lochsäge 92 mm

Bestell- und Artikelnummer: 09061092

Listenpreis CHF 29.30

Fuxpreis CHF 26.00

inklusive 8.1% MwSt
Versand CHF 15.00

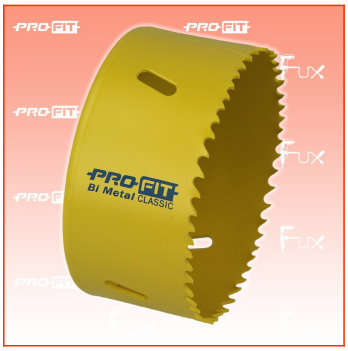

Beschreibung

Die klassische Lochsäge für den Standardgebrauch. Die ProFit Bimetal Classic-Lochsägen sind in HSSQualität gefertigt, damit sie so funktionieren wie es sollen: schnell und präzise. Ideal für den einen speziellen Job in Materialien wie Stahl, Aluminium, Zink, Kupfer und Messing. Die starke, variable Verzahnung sorgt für ein sauberes Sägeergebnis. Für die intensive Nutzung bieten wir die Profit Bimetal Plus-Lochsägen.

Anwendung in Stahl, Edelstahl, Gusseisen, Aluminium, Zink, Kupfer und anderen Metallsorten.

Für die intensive Nutzung bieten wir die Profit Bimetal Plus-Lochsägen.

- Gutes Preis-/Leistungsverhältnis
- Breites Sortiment
- Variable Verzahnung für bessere Spanabfuhr

Technische Daten

- Schnitttiefe 38 mm
- Ø 92 mm